

**PLIEGO DE CONDICIONES PARA LA VENTA MEDIANTE SUBASTA DE UNA PARCELA
PROPIEDAD DE ZUERA DE GESTIÓN URBANÍSTICA S.A.**

(Aprobado por acuerdo del Consejo de Administración de fecha 09-11-2010)

Parcela B2, residencial, de la UE ZUA-4

1.- Objeto del contrato

El objeto del presente contrato es la venta, mediante procedimiento de subasta, de la parcela B2, de la Unidad de Ejecución ZUA-4, del P.G.O.U. de Zuera, calle Nuestra Señora del Salz, de Zuera, cuya descripción es la siguiente:

"Finca número 13.688

Descripción:

Urbana: Terreno edificable en término de Zuera, finca resultante B2 del Proyecto de Reparcelación de la Unidad de Ejecución ZUA-4 del Plan General de Ordenación Urbana, de superficie, tras la segregación practicada, de cien metros y treinta y ocho decímetros cuadrados (100,38 m²). Linda: Norte, porción segregada; Sur, finca resultante G del Proyecto de Reparcelación, que se adjudica en proindiviso al Ayuntamiento de Zuera y a José Antonio Aguilón; Este, Emilio Lluch y Casimiro Ligorred; Oeste, calle de nueva apertura.

Título:

Registro de la Propiedad de Zaragoza, número 13, Tomo 4.339, Libro 209, Folio 70, Finca 13.688 .

Aprovechamiento urbanístico:

Altura máxima tres plantas con una ocupación del cien por cien en planta baja y de doce metros de fondo en plantas alzadas, siendo su uso predominante el residencial y sus usos complementarios los permitidos por el plan general.

Referencia catastral: 3477326XM8337F0001BS "

La parcela será transmitida como "cuerpo cierto", sin que quepa reclamación alguna por diferencia de superficie o variación de sus condiciones urbanísticas.

2.- Tipo de licitación

El precio tipo de licitación, mejorable al alza, es de **ciento cuarenta y tres mil seiscientos noventa y tres euros (143.693,00 €)**. El adjudicatario se hará cargo de todos los gastos e impuestos que graven la transmisión así como los gastos de publicación de la presente subasta.

3.- Capacidad para tomar parte en la subasta

Dado que "Zuera de Gestión Urbanística S.A." es una sociedad mercantil de capital social íntegramente municipal y con el fin de garantizar la solvencia del adjudicatario y la imparcialidad de la adjudicación, podrán concurrir a la subasta, por sí o mediante representación, las personas físicas o jurídicas, españolas o extranjeras, que cumplan los requisitos de capacidad señalados por el ordenamiento jurídico vigente. Con carácter general, deberán tener plena capacidad de obrar y no estarán incurso en alguna de las causas de prohibición para contratar que se relacionan en la Ley 30/2007, de 30 de octubre, de Contratos del Sector Público.

4.- Procedimiento de adjudicación

La adjudicación se llevará a cabo por el procedimiento de subasta.

4.1. Convocatoria, plazo y presentación de propuestas.

Para promover la concurrencia de ofertas, Zuera de Gestión Urbanística S.A. anunciará la venta a la que se refiere este pliego de condiciones tanto en el tablón de anuncios de su domicilio social como en uno de los diarios de mayor difusión de la Comunidad Autónoma.

En el anuncio se hará referencia al lugar, día y hora en que puede ser consultada la documentación necesaria para participar en la subasta, así como el plazo de presentación de ofertas que será de 30 días naturales a partir del siguiente al de la publicación del anuncio.

4.2. Fianza

Para participar en la subasta, los licitadores tendrán que prestar fianza en metálico de **mil cuatrocientos treinta y seis euros y noventa y tres céntimos (1.436,93 €)**, mediante ingreso en la cuenta corriente 3021 0169 14 2319864324, de CAJALON-Zuera, a nombre de Zuera de Gestión Urbanística S.A. La fianza garantizará el mantenimiento de la oferta formulada y el cumplimiento de las obligaciones que se especifican en el presente pliego.

Las fianzas constituidas por quienes no resulten adjudicatarios serán devueltas a los mismos una vez adjudicada la parcela.

4.3. Formalización de las propuestas.

Las personas naturales o jurídicas que deseen tomar parte en la subasta presentarán sus proposiciones un único sobre cerrado y con el título **"SUBASTA PARA LA VENTA DE LA PARCELA B2, DE LA UNIDAD DE EJECUCIÓN ZUA-4, DEL P.G.O.U. DE ZUERA, CALLE NUESTRA SEÑORA DEL SALZ,"** haciendo constar en él el nombre del licitador, dirección y teléfono de contacto.

El sobre contendrá:

- Documento original que acredite haber constituido la fianza.
- Fotocopia del documento que acredite la personalidad y la capacidad de obrar del licitador (en caso de persona física, fotocopia de D.N.I. y en el de persona jurídica fotocopia de escritura de constitución inscrita en el Registro Mercantil)
- En su caso, fotocopia de escritura de apoderamiento o de la representación legal.
- Propuesta económica formulada conforme al siguiente modelo, sin que pueda presentarse más de una proposición:

Don _____, con documento nacional de identidad número _____, con domicilio en _____, calle _____, teléfono _____, actuando en nombre propio (o en representación de la entidad _____, con CIF _____ y domicilio social en _____, calle _____)

MANIFIESTO que estoy enterado del pliego de condiciones de la concurrencia de ofertas para la venta de la parcela propiedad de Zuera de Gestión Urbanística S.A., B2 de la Unidad de Ejecución ZUA-4, del P.G.O.U. de Zuera, calle Nuestra Señora del Salz, el cual acepta en toda su integridad, y que reúno los requisitos y condiciones exigidas para participar en la subasta.

Y PROPONGO para la adquisición de la parcela mencionada la cantidad de _____ (_____) euros. En caso de resultar adjudicatario, me haré cargo de todos los gastos e impuestos que graven la transmisión así como los gastos de publicación de la presente subasta.

Lugar, fecha y firma

5.- Criterios que han de servir de base para la adjudicación

- La mejor propuesta económica.

6.- Apertura de proposiciones y adjudicación

La apertura de las proposiciones se celebrará en acto público en el lugar, fecha y hora que se notificará con la debida antelación a los licitadores. Presidirá el acto el presidente del Consejo de Administración de la sociedad municipal y levantará acta y dará fe la secretaria de la misma.

Una vez analizada la documentación presentada, los órganos competentes de Zuera de Gestión Urbanística S.A., según los estatutos sociales, resolverán la adjudicación, en un plazo máximo de quince días desde la apertura de las proposiciones.

7.- Formalización de la escritura pública de compraventa y forma de pago

El adjudicatario deberá abonar el precio ofertado y, en su caso, los impuestos que graven la transmisión, en el momento de formalizar la escritura pública de compraventa.

Acordada la adjudicación del contrato, se le notificará al adjudicatario, quien quedará obligado a otorgar la escritura pública de compraventa en un plazo máximo de un mes, en la notaría de Zuera.

La escritura incorporará de forma expresa el contenido del presente pliego de condiciones, la propuesta de la adjudicataria y los términos de la adjudicación.

Serán por cuenta de la adjudicataria los gastos derivados de otorgar la escritura pública, los tributos que deriven de la transmisión y los de la inscripción registral.

8.- Régimen jurídico y jurisdicción competente

El presente contrato tiene naturaleza jurídica privada.

En lo no señalado expresamente en el presente pliego se estará a lo dispuesto en la Ley 30/2007, de 30 de octubre, de Contratos del Sector Público, así como a las normas de derecho privado, en particular los artículos 1.445 y siguientes del Código civil y legislación concordante, sin perjuicio del respeto a la normativa especial en materia urbanística, en materia de patrimonio municipal del suelo, la Ley de Cortes de Aragón 7/1999, de 9 de abril, de Administración Local de Aragón y Decreto 347/2002, de 19 de noviembre, del Gobierno de Aragón, por el que se aprueba el Reglamento de Bienes, Actividades, Servicios y Obras de las Entidades Locales de Aragón.

El presente pliego de condiciones será ley del contrato.

Zuera de Gestión Urbanística S.A. se reserva la facultad de resolver las dudas de interpretación del presente pliego.

Serán competentes para resolver las controversias que surjan con ocasión del presente contrato, con renuncia expresa de las partes a cualquier fuero o jurisdicción que pudiera corresponderles, los juzgados y tribunales que tengan sede en Zaragoza.

El presente pliego fue aprobado por el Consejo de Administración de "Zuera de Gestión Urbanística S.A." en su reunión de fecha 9 de noviembre de 2.010

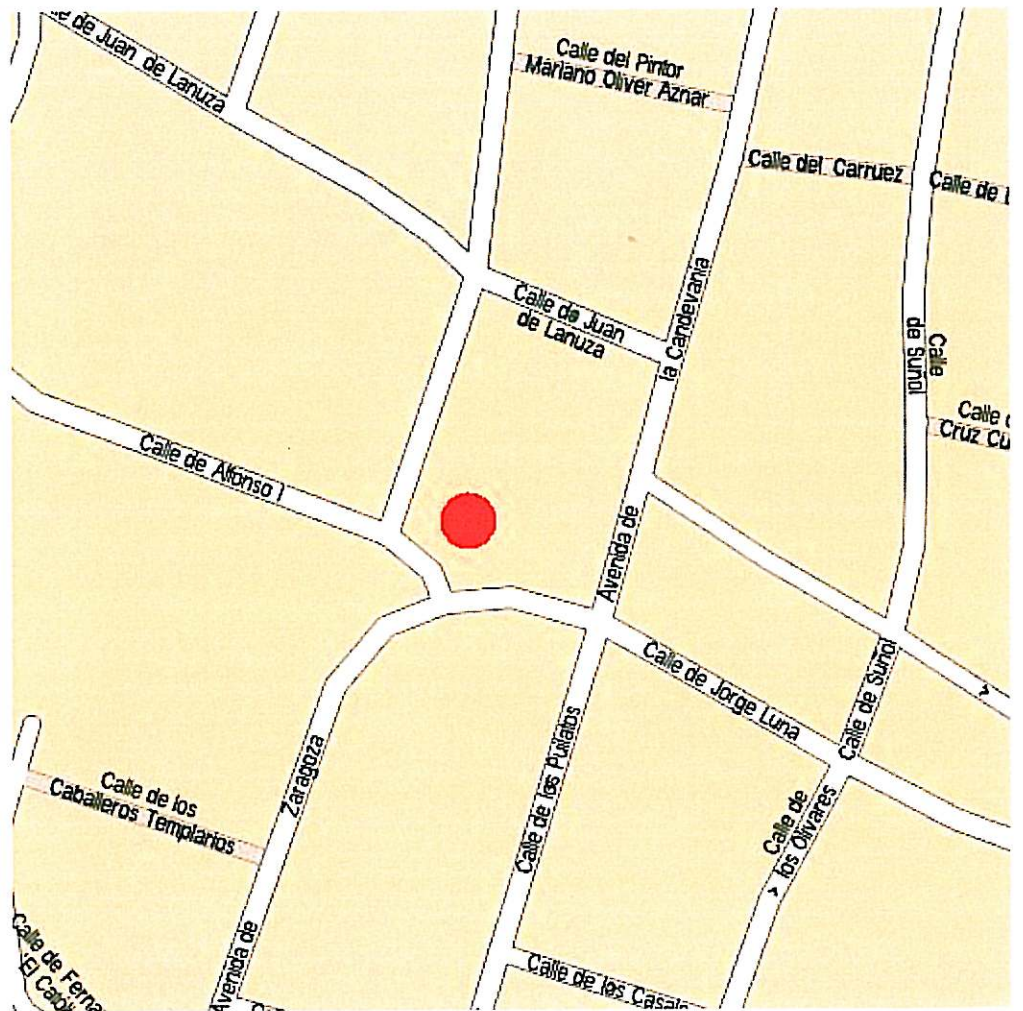

Entorno



Foto Aérea

CONSULTA DESCRIPTIVA Y GRÁFICA DE DATOS CATASTRALES BIENES INMUEBLES DE NATURALEZA URBANA

Municipio de ZUERA Provincia de ZARAGOZA

INFORMACIÓN GRÁFICA

E: 1/500

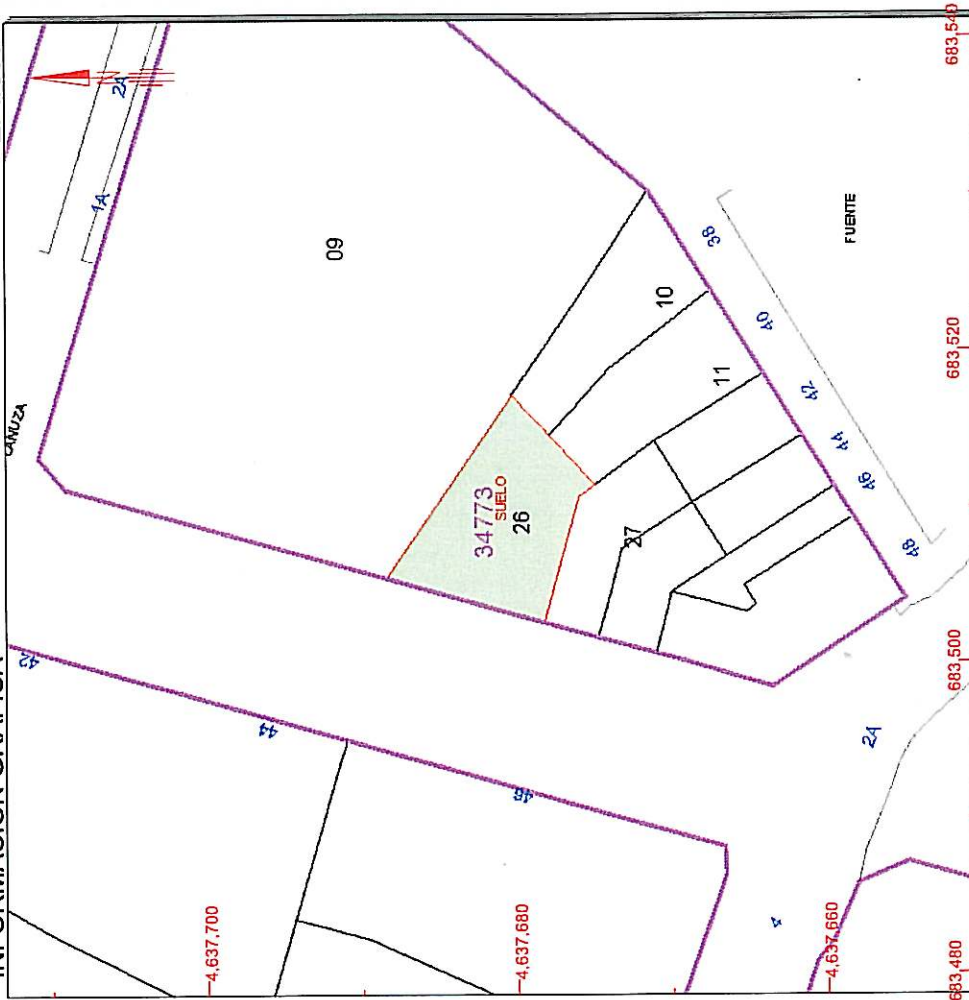

Este documento no es una certificación catastral, pero sus datos pueden ser verificados a través del 'Acceso a datos catastrales no protegidos' de la SEC.

Martes, 28 de Septiembre de 2010

683,540 Coordenadas UTM, en metros.

- Límite de Manzana
- Límite de Parcela
- Límite de Construcciones
- Mobiliario y aceras
- Límite zona verde
- Hidrografía

SECRETARÍA DE ESTADO DE HACIENDA Y PRESUPUESTOS
SECRETARÍA GENERAL DE HACIENDA
DIRECCIÓN GENERAL DEL CATASTRO

Sede Electrónica del Catastro



REFERENCIA CATASTRAL DEL INMUEBLE
3477326XM8337F0001BS

DATOS DEL INMUEBLE

LOCALIZACIÓN	CL NS SALZ Suelo ZUA4 [PARCELA B-2] 50800 ZUERA [ZARAGOZA]	
USO LOCAL PRINCIPAL	Suelos sin edificar, obras de urbanización y jardinería	
COEFICIENTE DE PARTICIPACIÓN	100,000000	ANO CONSTRUCCIÓN
		SUPERFICIE CONSTRUIDA [m ²]
		--

DATOS DE LA FINCA A LA QUE PERTENECE EL INMUEBLE

SITUACIÓN	CL NS SALZ ZUA4 [PARCELA B-2] ZUERA [ZARAGOZA]	
SUPERFICIE CONSTRUIDA [m ²]	--	TIPO DE FINCA
SUPERFICIE SUELO [m ²]	100	Suelo sin edificar